

2022

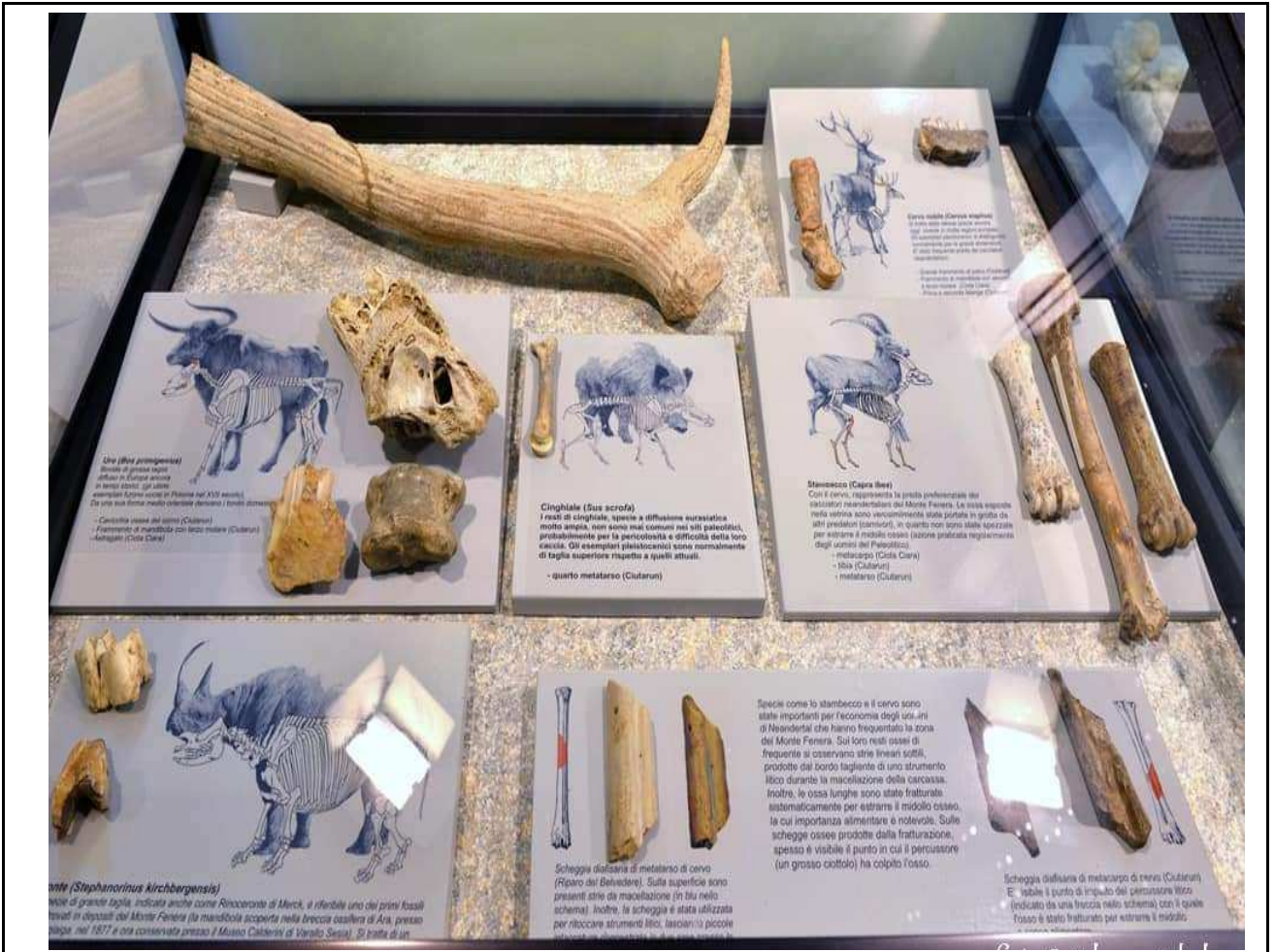

A U G U R I



Per questo nuovo appuntamento annuale, e quasi tradizionale!, dato che tutto (o quasi) si è fermato di nuovo per la seconda (e/o terza) ondata della pandemia da COVID-19, così che per alcuni mesi non si potevano quasi oltrepassare le mura di casa o, comunque, i confini della propria regione, a ricordo di questa grande criticità la prima parte del ‘calendario 2022’ propone una selezione del materiale rintracciato sul web in un percorso di conoscenza e di approfondimento di alcune realtà (valesiane, ovviamente) forse da noi un poco snobbate: il Museo di Archeologia e Paleontologia di Borgosesia e il Museo storico etnografico della Bassa valsesia di Romagnano Sesia. Così, su Facebook e Instagram oppure sui rispettivi siti specifici <https://www.museocarloconti.it/> e <https://www.museostoricoromagnano.it/> molti aspetti di queste istituzioni sono stati conosciuti e apprezzati. Solo dal 26 aprile, poi, come forse ci si ricorda, è stato possibile tornare a visitare in sicurezza le collezioni... da un certo momento solo con il green pass.

Ho pensato, dunque, di riproporre alcune immagini per i primi cinque mesi del calendario e di riprendere almeno una veloce presentazione/descrizione delle due realtà culturali.

Anche la Provincia di Novara (proponendo l’iniziativa “La cultura non si ferma”) ha reso possibile fare una visita virtuale in queste strutture, visita molto istruttiva: si è trattato di una serie di dirette sulla pagina Facebook dell’Ente attraverso le quali "avviare un vero e proprio tour virtuale per mostrare e raccontare i musei e i luoghi della cultura presenti su tutto il territorio novarese, realtà che, in questo periodo, cercano strade alternative per restare in attività e per raccontarsi ai visitatori e questo ci è sembrato lo strumento più indicato per rispondere positivamente sia alla curiosità del pubblico, sia alla volontà di promozione dei soggetti culturali del nostro territorio. Racconti, notizie e aneddoti illustrati dal vivo ci aiuteranno a trascorrere e vivere un momento diverso e costruttivo in attesa della fine dell’emergenza”.

Nello stesso periodo anche il Palazzo dei musei - Pinacoteca e Museo Calderini ha continuato ad arricchire la sua proposta con diverse rubriche, dedicate a tematiche differenti e interessanti.

Certamente non sono le uniche realtà culturali e museali della Valsesia degne di attenzione: ad esempio, come dimenticare il 2 maggio il tour virtuale ‘Viaggio nell’Ecomuseo’ con scorci, paesaggi, particolarità e... musei? Dai, ci saranno altre occasioni!

Poi, come non riproporre (giugno-luglio) qualche foto relativa alle iniziative correlate alla tappa 19 del Giro d’Italia 2021, arrivata a Scopello e terminata all’alpe di Mera? Indimenticabile...

E, per finire, protagonista diventa (agosto-dicembre) l’acqua con una carrellata di foto... cascanti...



Il **Museo di Archeologia e Paleontologia di Borgosesia** (gennaio-aprile) è dedicato a Carlo Conti (1880-1974), scultore e Ispettore Onorario della Soprintendenza Archeologica del Piemonte (1923-1954). Le sue ricerche sono state oggetto di pubblicazioni scientifiche che costituiscono ancora oggi le basi per la conoscenza dell’archeologia valesiana; il suo coinvolgimento nel potenziamento dell’Acquedotto Banaccio ha reso possibile il reperimento di numerosi materiali provenienti dalla necropoli di Sesò, l’antico nome di Borgosesia.

Al di fuori del territorio regionale, Conti si occupò della catalogazione e del rilievo di oltre 40.000 delle incisioni rupestri del Monte Bego, di cui effettuò i primi studi grazie alla realizzazione di calchi in gesso.

Sebbene i primi moti d'interesse per la geologia e per la storia del Monte Fenera vadano ricercati nella seconda metà dell'Ottocento, grazie a personalità quali Pietro Calderini (1824-1906), Federico Tonetti (1845-1911) e l'abate Antonio Carestia (1825-1908), è proprio con Carlo Conti che nasce la passione per l'archeologia dell'intera area. Nel 1931, nella sua opera *Valsesia Archeologica*, Conti propone la realizzazione di un vero e proprio museo archeologico della valle, prefigurando l'istituzione che oggi porta il suo nome. Il Museo, nato proprio intorno alle collezioni Conti, conserva ed espone materiale paleontologico e archeologico proveniente anche dagli scavi da lui condotti a partire dagli anni '30 del Novecento. Queste indagini furono successivamente approfondite da numerosi studiosi, tra cui si ricordano Federico Strobino (1915-2000) e Francesco Fedele.

Dalla collaborazione tra amatori, mossi dalla grande passione per la speleologia e per l'archeologia, ed esperti nasce il G.A.S.B. (Gruppo Archeologico e Speleologico di Borgosesia), fondato all'inizio degli anni '50 da Attilio Zanni. L'associazione lavorò a fianco dei ricercatori che negli anni Sessanta e Settanta misero in atto numerose spedizioni archeologiche nell'area. Sono questi gli anni in cui le grotte furono studiate con crescente sistematicità da Isetti, Fedele e il prof. Chiarelli, allora direttore dell'Istituto di Antropologia di Torino, grazie all'intercessione e alla guida di Federico Strobino.

Nel 2007, per volere della Soprintendenza per i Beni Archeologici del Piemonte, questi decenni di ricerca trovano riscontro nell'inaugurazione dell'attuale museo archeologico e paleontologico.

La tradizione degli studi e degli scavi continua oggi con le campagne condotte dall'Università degli Studi di Ferrara e dall'Università di Ginevra, indispensabili per una revisione dei materiali già musealizzati o ricoverati nei depositi e per conferire nuovo impulso alla ricerca scientifica.

Il Museo di Archeologia e Paleontologia Carlo Conti ha tra i suoi obiettivi primari quello della didattica, con un'attenzione privilegiata per il pubblico scolastico. Le visite guidate tematiche e i laboratori si svolgono nell'arco di due ore e mirano a coinvolgere i ragazzi nelle diverse pratiche ed esperienze archeologiche tramite percorsi multidisciplinari e la diretta partecipazione. Le prenotazioni si effettuano inviando una e-mail (museocarloconti@gmail.com)...

La collezione archeologica testimonia la costante presenza umana nel territorio dal paleolitico medio fino al XIX secolo: strumenti litici e oggetti ceramici preistorici provengono in prevalenza dal Monte Fenera; corredi funerari dell'Età del Ferro e di epoca romana sono stati rinvenuti nell'antica Seso e indicano che l'insediamento si spostò in quest'epoca nell'area dell'odierna Borgosesia; resti di un insediamento in grotta, completo di attività artigianale, indicano che in epoca altomedievale l'uomo tornò almeno parzialmente alle cavità; materiali provenienti dal castello di Vanzone descrivono le attività umane dal Basso Medioevo al XIX secolo.

Preceduta da una vetrina che racconta la geologia del Monte Fenera, la sezione preistorica si sofferma inizialmente sulle caratteristiche dell'uomo di Neanderthal di cui sono stati rinvenuti dei reperti fossili rinvenuti all'interno delle grotte. In questa parte del percorso espositivo è esposto il cespuglio evolutivo che ha portato allo sviluppo dell'*Homo sapiens*.

Gli strumenti litici esposti, provenienti da raccolte di superficie e scavi archeologici presso le grotte Ciota Ciara, Ciutarun e Riparo Belvedere, sono realizzati su diversi tipi di rocce: quarzo di vena, diaspro e spongolite (un tipo di selce) – provenienti dall'area del Monte Fenera – e radiolarite, quest'ultima reperibile a circa 30 km di distanza. Sono riconoscibili raschiatoi e denticolati, oltre a schegge non ritoccate ascrivibili al Paleolitico medio, ottenute con il metodo Levallois. La successiva fase di Paleolitico superiore è invece attestata da alcune lamelle.

Nel loro complesso i reperti riferibili alla fauna pleistocenica mostrano al visitatore come siano cambiati l'ambiente e la popolazione animale dell'area negli ultimi 300.000 anni. Tra le numerose testimonianze conservate in museo sono presenti resti fossilizzati di: leoni delle caverne, linci, uri, rinoceronti e orsi delle caverne, di cui si conserva uno scheletro ricomposto.

L'immediato precursore dell'orso delle caverne (*Ursus spelaeus*) fu probabilmente *Ursus deningeri*, una specie limitata all'Europa del Pleistocene, vissuta da 1.8 Mya a 100.000 anni fa circa. La transizione tra l'orso di Deninger e l'orso delle caverne sembra sia stata l'ultimo interglaciale, sebbene il confine tra queste forme sia arbitrario e siano stati proposti taxa intermedi o transitori. Le dimensioni dell'orso speleo erano imponenti: i maschi potevano raggiungere i 3 metri di altezza in posizione eretta e aveva un peso fino 1000 chilogrammi, mentre le femmine erano grandi circa la metà: le dimensioni medie erano pertanto superiori a quelle degli orsi grizzly più massicci. La dentatura dell'*Ursus spelaeus* sembrerebbe indicare una dieta tendente a un regime erbivoro ed in particolare frugivoro. Durante la loro lunga vita evolutiva, infatti, gli orsi

delle caverne mostrano la tendenza a ridurre notevolmente le dimensioni dei denti ferini e a sviluppare dei molari sempre più adatti alla masticazione.

Oltre alle grotte del Monte Fenera, un numero eccezionale di resti di questo animale è stato rinvenuto in molte grotte dell'Europa centrale: in Italia, le Grotte di Toirano in Liguria, il Buco del piombo e la Grotta dell'Orso in Lombardia, la Grotta dell'Orso in Friuli Venezia Giulia, le Grotte del Monte Cucco in Umbria e le Grotte di Stiffe in Abruzzo.

Probabilmente gli orsi utilizzavano le grotte per il letargo e, in alcuni casi, perdevano la vita per cause naturali oppure venivano uccisi sul posto dai cacciatori preistorici.

L'orso delle caverne si estinse circa 24.000 anni fa, durante l'ultima glaciazione del Pleistocene, senza lasciare discendenti. Alcuni studi compiuti su una gran quantità di ossa sembrano suggerire che una delle possibili cause dell'estinzione di questo grande mammifero fosse la sua dieta prevalentemente vegetariana, non compatibile con i climi freddi dei periodi glaciali. In vari siti archeologici (Grotta della Ciota Ciara, della Paina e Grotta di Trene) sono stati ritrovati campioni di ossa che avvalorano questa ipotesi e mostrano strie di macellazione provocate dagli uomini; ciò suggerisce che questi animali potrebbero essere stati spinti definitivamente verso l'estinzione anche dall'azione di predazione degli esseri umani.

Nei primi decenni del '900, Carlo Conti scoprì nel centro urbano di Borgosesia un'ampia necropoli, utilizzata dalla seconda età del Ferro ad almeno tutto il IV secolo d.C.

I recuperi occasionali, che si verificarono in diversi momenti, oggi non permettono una conoscenza sistematica e accurata del sito. Gli appunti e i testi redatti da Conti tuttavia rivelano l'esistenza di un abitato preromano e romano nei pressi dell'attuale centro storico di Borgosesia, indirettamente testimoniato dalla necropoli stessa. Altri dati suggeriscono inoltre lo sviluppo di un secondo insediamento, in epoca tardo imperiale, nella zona denominata Castellaccio e nell'area occupata dall'ex Ospedale.

Mentre per le sepolture protostoriche della necropoli i dati sono piuttosto esigui, disponiamo di maggiori informazioni sulla fase cimiteriale di età romana.

Le sepolture più antiche (I-II secolo d.C.) vennero realizzate secondo il rito dell'incinerazione. I resti furono deposti in cassette di laterizi o in anfore segate. Le tombe di questa fase restituirono i corredi più ricchi, oggi esposti in Museo: lucerne, oggetti in vetro e vasellame in terra sigillata, spesso di importazione.

Le tombe più recenti (III-IV sec. d.C.) erano prevalentemente in nuda terra, accompagnate da corredi composti da vasellame da cucina e da mensa in ceramica comune di produzione locale.

Oltre a questi reperti, il Museo espone un gruppo di iscrizioni funerarie realizzate incidendo grandi pietre fluviali (fine del I secolo a.C. e inizio del I secolo d.C.).

La lettura dei semplici testi consente di apprezzare l'adesione delle popolazioni locali al modello culturale romano (romanizzazione). In alcune epigrafi, infatti, il defunto porta ancora un nome celtico a cui viene aggiunta una desinenza "latinizzante". Ricorre molto spesso la formula di saluto "Vale" ("Addio") caratteristica delle epigrafi funerarie di età romana.



MUSEO STORICO ETNOGRAFICO DELLA BASSA VALSESIA

REGIONE PIEMONTE Provincia di NOVARA COMUNE di ROMAGNANO SESIA

Omnia probate, quod bonum est tenete.

Sei qui: Home

1 maggio 2021: si riparte!
 Pubblicato Venerdì, 30 Aprile 2021 12:52 | Visite: 43

Informazioni

- Orari di apertura
- Contatti
- Dove siamo

Il 1 maggio il museo riapre al pubblico, con nuovi orari e nuove modalità di accesso! Per saperne di più clicca **QUI**

Il Museo Storico Etnografico della Bassa Valsesia a Romagnano Sesia (maggio) nasce nel 1973 per iniziativa di Maria Adriana Prolo (già fondatrice del Museo Nazionale del Cinema di Torino), Fernanda Renolfi, Carlo Dionisotti ed un gruppo di appassionati studiosi di tradizioni, costumi e cultura locale.

In anni di forti trasformazioni economiche e sociali, l'iniziativa del museo ha preso origine dall'opportunità di raccogliere attraverso donazioni, conservare ed esporre testimonianze della cultura materiale legate alla vita rurale, alle relazioni sociali, alle attività artigianali e manifatturiere.

Inizialmente stabilito in un seicentesco stabile nel centro storico, il museo si è notevolmente ampliato, fino a determinare l'opportunità di una nuova sede, stabilita, nell'anno 2006, in Villa Caccia, con il contributo della Regione Piemonte e del Comune di Romagnano. L'istituzione costituisce oggi, per Romagnano Sesia e il territorio, una risorsa fondamentale nell'ambito della tutela dei beni culturali, divenendo luogo di valorizzazione delle radici storiche, come strumento di formazione culturale per tutti i cittadini.

Trova sede nell'ala orientale della neoclassica Villa Caccia. In questa suggestiva struttura antonelliana, recuperata come in origine e già occupata dall'attività vitivinicola e dalla "Premiata Fattoria Vinicola dei Conti caccia", è offerto oggi un viaggio attraverso la storia, le tradizioni e la cultura materiale di Romagnano Sesia e del territorio. Un museo al centro di un'operazione dinamica, tesa a valorizzare le risorse ambientali e culturali.

Adagiata sul poggio Monte Cucco, domina l'imbocco della Valsesia, consentendo verso nord la vista del massiccio del Monte Rosa e a sud una panoramica sulle colline e la pianura novarese.

Partendo dal vincolo di recuperare un preesistente convento di Cappuccini, il monumentale edificio neoclassico è stato costruito, tra gli anni 1842 e 1848, su progetto di Alessandro Antonelli, quale residenza di villeggiatura dei conti Caccia di Romentino.

Nell'edificio Antonelli, ponendosi in una dimensione culturale nuova, ha saputo unire la tradizionale impostazione della villa palladiana con le reali esigenze dell'epoca costruttiva.

La bianca luminosità dell'edificio risalta tra la vegetazione di alberi secolari del parco, dichiarato "Giardino botanico di interesse Regionale", facendone un punto di riferimento del paesaggio.

La finalità dell'ente è la raccolta, la conservazione, lo studio e la valorizzazione del patrimonio etnografico del territorio e della storia locale.

Attraverso le sale di Villa Caccia il percorso si snoda tra i diversi aspetti della vita quotidiana di un tempo: l'attività agricola e vitivinicola, l'artigianato e i mestieri, la casa e la vita domestica, la scuola e il gioco, l'industria, le tradizioni del Venerdì Santo e dell'Epifania.

La prima parte del percorso è dedicata alle attività agricole e vitivinicole: attraverso gli strumenti meccanici, raccolti grazie a donazioni private, vengono mostrati gli aspetti della vita dei contadini della bassa Valsesia e delle Colline Novaresi.

Protagonista della sala è l'imponente torchio seicentesco a leva pressante, un tempo impiegato per la spremitura delle vinacce e delle noci e proveniente dalla frazione Sella di Grignasco.

Il percorso prosegue (e il tour virtuale del 1° maggio riguardava proprio i 'mestieri della tradizione') con le ricostruzioni delle botteghe artigiane con le attrezzature tipiche dei mestieri tradizionali: dalla lavandaia al ciabattino, dall'arrotino al materassaio, dal norcino al sellaio, dal carradore al bottaio. Di particolare interesse anche un violino costruito da Pierino Platinetti, un agricoltore che durante i mesi invernali praticava la professione del liutaio.

Ad arricchire la sezione, una macchina idraulica dei pompieri, risalente al 1842 e il meccanismo dell'orologio seicentesco, tuttora funzionante, proveniente dalla torre campanaria della chiesa abbaziale di San Silano.

La cantina è dedicata alla produzione e maturazione del vino, elemento portante dell'economia agricola delle Colline Novaresi. In esposizione bigonze e sgrappolatrici, tini e botti, tappatrici di bottiglie, alambicchi per la distillazione della grappa. Di particolare interesse una bottiglia di vino del 1866 prodotto proprio a Villa Caccia. Antichi reperti, tra cui anfore vinarie del II secolo d.C., testimoniano l'antica vocazione vitivinicola del territorio.

Attraverso una galleria fotografica con immagini d'epoca si accede alle ricostruzioni di ambientazioni tipiche della vita quotidiana, sociale e familiare: la cucina, la camera da letto e un'autentica osteria con possibilità di degustazione di vini e prodotti tipici del territorio.

La ricostruzione di un'aula scolastica del secondo dopoguerra ci riporta tra banchi di legno, pennini e calamai.

Un tipico telaio a mano valesiano del sec. XVII, impiegato per tessere canapa e lana, introduce alla sezione dedicata ai lavori tradizionalmente svolti dalle donne: dalla filatura alla tessitura, dal cucito al ricamo. Abiti contadini e borghesi di fine Ottocento e inizio Novecento completano l'allestimento.

Un'altra sezione è dedicata ai primi insediamenti industriali di Romagnano, determinanti per l'evoluzione economica e per il cambiamento sociale e culturale del territorio.

Di particolare interesse risulta la sala dedicata al "Venerdì Santo" la sacra rappresentazione che, dall'inizio del Settecento, rinnova lungo le vie e le piazze dell'antico borgo la Passione di Cristo. Oltre trecento personaggi interpretano gli episodi principali, dall'Ultima Cena alla Resurrezione.

Questo suggestivo evento coinvolge moltissimi spettatori che accorrono ad assistervi. Un allestimento multimediale e interattivo restituisce tutta la carica emotiva e spettacolare della rappresentazione.

Al piano superiore si accede alle sale dedicate ai fondatori, che propongono una lettura del museo stesso attraverso la storia dell'istituzione museale e delle sue collezioni, in un allestimento arricchito da un sistema multimediale.

Un'ampia sezione dedicata ai giocattoli d'epoca è proposta in un contesto nuovo e stimolante, che consente l'incontro con l'attività ricreativa dei primi decenni del Novecento.

Il museo ha anche una biblioteca, con oltre 5.000 volumi, dipinti ed un archivio storico e fotografico.



**G
E
N
N
A
I
O

2
0
2
2**

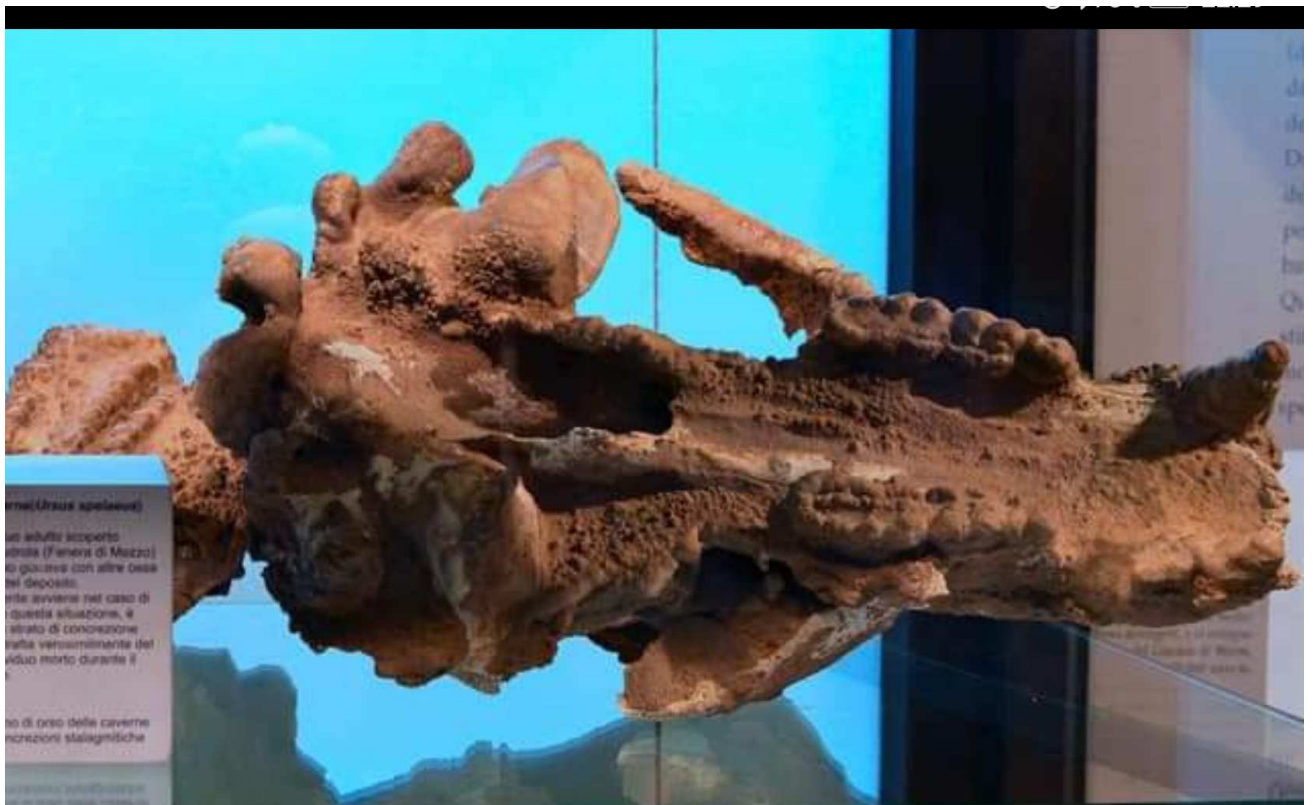

1	SAB	Maria Santissima Madre di Dio (Theotókos) – Ottava di Natale nella circoncisione del Signore – Fulgenzio
2	DOM	Basilio Magno e Gregorio Nazianzeno, vesc. e dott. della Chiesa – Defendente – Teodoro
3	Lun	SS. Nome di Gesù – Genoveffa, verg. – Daniele di Padova, m. – Martiniano, vesc. – Fiorenzo
4	Mar	b. Angela da Foligno, fr. – Ermete e Caio, mm. – Benedetta
5	MERC	Edoardo III, re – Amelia, verg. e m. – Giovanni Nepomuceno Neumann, vesc.
6	GIOV	Epifania di Nostro Signore – Andrea Corsini – Carlo da Sezze, fr. – Rafaela Porras y Ayllon
7	Ven	Raimondo de Penyafort, sac. – Crispino, vesc. – Luciano m.
8	Sab	Massimo, vesc. – Severino del Norico – Lorenzo Giustiniani – Baldovino – Gudula
9	DOM	Adriano ab. – Giuliano, m – b. Alessia Le Clerc – Marcellino di Ancona – Alice – Agata Yi – Teresa Kim
10	Lun	Battesimo del Signore - Aldo, eremita – Agatone, papa – Gregorio di Nissa – Agatone
11	Mar	Onorata, verg. – Modesto – Igino, papa – Paolino di Aquileia – Tommaso Placidi
12	Merc	Bernardo da Corleone, fr. – Ernesto – Modesto m. – Cesaria – Antonio Maria Pucci, il ‘Curatino’
13	Giov	Ilario di Poitiers, vesc. e dott. della Chiesa
14	Ven	Malachia prof. - Nino – Felice da Nola m. – Bianca – Aelredo di Rievaulx, monaco – Dazio, vesc.
15	Sab	Mauro, abate – Probo - Romedio, eremita – Arnold Janssen – Ida – Placido - Giovanni Bono, vesc.

**G
E
N
N
A
I
O

'2
2**



16	DOM	Primi martiri fr. – Marcello I, papa e m. – b. Giuseppe Tovini – b. Teresio Olivelli – Tiziano – Giuseppe Vaz
17	Lun	Antonio d’Egitto, abate – Giuliano Saba, eremita - (Messa per sant’Antonio a Pila)
18	Mar	Margherita d’Ungheria – Prisca, v. e m. – Liberata – Cattedra (a Roma) di san Pietro ap.
19	Merc	Mario e compagni, mm. – Macario il Grande – Bassiano, vesc.
20	Giov	Fabiano, papa e m. – Sebastiano, m. – b. Cipriano Michele Iwene Tansi
21	Ven	Agnese, verg. e m. – Epifanio
22	Sab	Vincenzo Pallotti, sac – Vincenzo di Saragozza, diacono e m. – Gaudenzio, vesc.
23	DOM	Babila, vesc. e i tre fanciulli, mm. – Agatangelo, m. – Emerenziana, v. e m. – Ildefonso da Toledo, vesc.
24	Lun	Francesco di Sales, vesc. e dott. della Chiesa – Feliciano (Messa per s. Liberata a Chioso?)
25	Mart	Conversione di san Paolo ap. – Anania di Damasco, m. -
26	Merc	S. Famiglia - Timoteo e Tito, vesc. di Efeso e di Creta – b. Michele Kozal
27	Giov	Angela Merici, verg. e fondatrice – b. Paolo Giuseppe Cardini
28	Ven	Tommaso d’Aquino, sac. e dott. della Chiesa – b. Olga Olimpia Bidà
29	Sab	Costanzo di Perugia – Valerio – Aquilino, sac. e m. – Gelasio II, papa – Giuseppe Freinandemetz – Sulpicio
30	DOM	David Galvan, m. – Martina, verg. e m. – Savina – Giacinta Marescotti
31	Lun	Giovanni Bosco, sac. – Francesco Saverio Maria Bianchi – Marcella

**F
E
B
B
R
A
I
O

'2
2**



1	Mar	Brigida d'Irlanda – Orso – b. Andrea Carlo Ferrari – Ignazio – Raimondo - Capodanno cinese (anno della tigre)
2	Merc	Presentazione di Gesù al tempio (Candelora) – Caterina de Ricci, verg.
3	Giov	Biagio di Sebaste, vesc. e m. – Oscar (Angario), vesc. – Cinzia – Simeone il Vecchio
4	Ven	Giuseppe da Leonessa, fr. – Gilberto, sac. – Rabano Mauro – Andrea Corsini vesc. – Onorato, vesc.
5	Sab	Agata, verg. e m. – Adelaide di Vilich – Saba
6	DOM	Paolo Miki e compagni, religiosi e mm. – Armando di Maastricht – Alfonso Maria Fusco – Guarino
7	Lun	Egidio Maria di san Giuseppe, fr. – Riccardo, re d'Inghilterra – Romualdo – Teodoro m. – b. Pio IX
8	Mart	Girolamo Emiliani – Giuseppina Bakhita, verg. – Onorato
9	Merc	Bernardino, fr. – Rinaldo – Apollonia di Alessandria, verg. – Marone eremita – Apollonia
10	Giov	Scolastica da Norcia, verg. – Arnaldo – b. Luigi Stepinac, vesc. e m. – José Sanchez del Rio
11	Ven	B. V. Maria di Lourdes – Gregorio II, papa – Pasquale I, papa
12	Sab	Martiri di Abitene – Eulalia, verg. e m. – Benedetto da Aniane -
13	DOM	Fosca e Maura, mm. – Beatrice – Pietro I di Vercelli, vesc. – Benigno – Cristina da Spoleto
14	Lun	Cirillo monaco e Metodio vesc., patroni d'Europa – Valentino, vesc.
15	Mar	Faustino e Giovita, mm. – Euseo di Serravalle Sesia, eremita – Claudio de la Colombière

F
E
B
B
R
A
I
O

'2
2



16	Merc	b. Giuseppe Allamano – Giuliana di Nicomedia, verg. e m.
17	Giov	Sette Fondatori Ordine Servi della B.V.Maria – Flaviano – Donato m. – Benedetto di Dolia vesc.
18	Ven	Francesco Régis Clet, m. – Simeone I di Gerusalemme, m. –b. Giovanni da Fiesole – Patrizio
19	Sab	b. Corrado Gonfalonieri, eremita – Mansueto di Milano, vesc. – Tullio – Turibio de Mogrovejo
20	DOM	Leone, vesc. – Amata –Silvano – Eleuterio, m. – Zenobio – Giacinto
21	Lun	Pier Damiani, vesc. e dott. della Chiesa –b. M.Enrichetta Dominici – Eleonora
22	Mar	Margherita da Cortona – Cattedra di san Pietro ap. (ad Antiochia)
23	Merc	Policarpo, vesc. e m. –Renzo – b. Giuseppina Tannini
24	Giov	Etelberto (Edilberto), re di Kent– Sergio di Cesarea, m. – Mattia – Modesto
25	Ven	Adelmo, abate – Gerlando di Agrigento- Vittorino – b. Domenico Lentini – Cesario – Nestore
26	Sab	Le Ceneri - Alessandro di Alessandria, patriarca – Vittore, er. –Romeo – Paola Montal Fornés
27	DOM	Gabriele dell'Addolorata, religioso – Leandro – Gregorio di Narek, dott. della Chiesa
28	Lun	Romano di Condat, abate – b. Daniele Alessio Brottier

M
A
R
Z
O

'2
2



1	Mar	Albino di Vercelli – Albino di Angers – Felice III, papa
2	Merc	Le Ceneri - Angela della Croce –Quinto – Agnese di Boemia – Eraclio
3	Gio	Teresa Eustochio Verzieri – Cunegonda – Innocenzo da Berzo – Tiziano – Anselmo di Nonantola - Camilla
4	Ven	Casimiro, principe polacco – b. Giovanni Antonio Frina, vesc.
5	Sab	Lucio I, papa – Adriano di Cesarea, m. – Giovanni Giuseppe della Croce – Teofilo – Virgilio di Arles
6	DOM	I di Quaresima (Invocabit) - Coletta di Corbie, verg. – b. Rosa da Viterbo, verg. – Marciano – Ezio – Vittorino
7	Lun	Perpetua e Felicita, mm. – b. Leonid Federov, sac. – Paolo il Semplice
8	Mar	Giovanni di Dio, religioso – Probino di Como, vesc. - Faustino dell'Incarnazione
9	Merc	Francesca Romana, religiosa – Domenico Savio, adolescente
10	Giov	Maria Eugenia di Gesù – 40 martiri di Sebaste – Simplicio – Vittore – Eulogio – Macario di Gerusalemme
11	Ven	Rosina, verg. e m. – Benedetto di Milano, vesc. – Costantino, re e m. – Sofronio
12	Sab	Luigi Orione, sac. – Massimiliano di Tebessa, vesc. e m. – Innocenzo I, papa – Simeone nuono teologo
13	DOM	II di Quaresima (Reminiscere) - Patrizia e Modesta di Nicomedia, mm. – Leandro di Siviglia – Eufrasia – Cristina, m.
14	Lun	Matilde di Germania, regina – Lazzaro di Milano, vesc. – Giacomo Cusmano
15	Mar	Zaccaria, papa – Luisa de Marillac – Longino, m. – Clemente Maria Hofbauer

M
A
R
Z
O

'2
2



16	Merc	Agapito, vesc. – Ciriaco – Ilario e Taziano, mm. – Giovanni di Brébeuf – Abramo, er. – Eiberto – Eusebio
17	Giov	Patrizio di Armagh, vesc. – Giovanni Sarkander, sac. e m.
18	Ven	Cirillo di Gerusalemme, vesc. e dott. della Chiesa – Braulio. Vesc. – Anselmo di Lucca
19	Sab	Giuseppe, sposo della B.V.Maria – b. Marcello Callo – b. Giovanni da Parma, fr. – b. Andrea Gallerani
20	DOM	III di Quaresima (Oculi) - Calvo di Napoli – Giovanni Nepomuceno, m. – Martino di Braga – Claudia e compagne, m. – Alessandra – b. Battista Spagnoli
21	Lun	Berillo – Giacomo il Confessore – Benedetto da Norcia – Nicola da Flue – Giustiniano - Serapione
22	Mar	Lea, vedova – Clemente A. von Galen – Caterina da Genova – Madonna Addolorata di Castelpetroso
23	Merc	Turibio Alfonso di Mogrovejo, vesc. – Ottone Frangipane eremita – Vittoriano, m. – Gualtiero
24	Giov	Flavio – Romolo – Diego Giuseppe – Caterina di Svezia – Oscar Romero
25	Ven	Annunciazione del Signore - Isacco – Dismas, il buon ladrone – Nicodemo - <i>Dantedi</i>
26	Sab	Emanuele, m. – Tecla, m. – Baronzio e Desiderio – Liudger di Munster – Lucia Filippini
27	DOM	IV di Quaresima (Laetare) - Ruperto, vesc. – b. Francesco Faà di Bruno, sac. – Aimone, vesc. – Augusto
28	Lun	Cono di Naso, vesc. – Sisto III, papa – Gontrano – Stefano Harding
29	Mar	Ludolfo – Secondo d’Asti – Gladys, regina del Galles – Guglielmo Tempier
30	Merc	Leonardo Murialdo, sac. – Martina, m. – Giovanni Climaco – b. Gioacchino da Fiore – Amedeo IX di Savoia
31	Giov	Guido da Pomposa, abate – Beniamino, diacono e m.

**A
P
R
I
L
E
'2
2**



1	Ven	Venanzio – Ugo di Grenoble, vesc. - Gilberto, vesc. – Lodovico Pavoni – Maria Egiziaca
2	Sab	Francesco di Paola, eremita – Abbondio
3	DOM	V Quaresima (Judica) - Luigi Scrosoppi, sac. – Riccardo di Chichester, vesc. – Sisto I, papa
4	LUN	Isidoro di Siviglia, vesc. e dott. della Chiesa
5	Mar	Vincenzo Ferrer, sac. - Maria Crescentia Hoss
6	Merc	Pietro da Verona, sac. E m. – Celestino I, papa – Virginia
7	Giov	Giovanni Battista de La Salle, sac. – Ermanno di Colonia
8	Ven	Gualtiero – Giulia – Dionigi di Corinto – Almazio di Como – Walter ab. – Agostino Jeong Yak-Jong
9	Sab	Valtrude – Demetrio di Tessalonica, m. – Liborio, vesc. – Maria di Cleofa – Antonio Pavoni
10	DOM	Le Palme (Palmarum) - Pompeo – Maddalena di Canossa, v. – Terenzio e C., mm. – Beda il Giovane – Apollonio
11	Lun	Della Divina misericordia – in albis - Stanislao, vesc. e m. – Gemma Galgani, verg. – b. Angelo da Chiasso
12	Mar	Giulio I, papa – Zenone di Verona, vesc. – Giuseppe Moscati, laico
13	Merc	Martino I, papa e m. – Ermenegildo, m.
14	Giov	Giovedì santo - Lamberto, vesc. – Liduina, v. – Valeriano, Tiburzio e Massimo, mm. – Abbondio
15	Ven	Venerdì santo - b. Cesare de Bus, sac. – Damiano de Veuster – Annibale, m. – Anastasia e Basilissa, mm.

A P R I L E

'2
2



*Poggio di Montrigone
bronzetti raffiguranti Eracle
prodotti da artisti di area
centroitalica, ritrovati in
una stipe votiva deposta
in un buco nella roccia.
L'utilizzo in area celtica
dimostra l'applicazione
dell'iconografia ad una
divinità locale. (calco)
(Circa 350 – 250 a.C.)*

16	Sab	Sabato santo - Maria Bernadetta Soubirous, v. – Lamberto di Saragozza
17	DOM	Pasqua - Roberto di La Chaise-Dieu, abate – Aniceto papa e m.
18	Lun	Lunedì dell'angelo - Galdino, vesc. – b. Savina Petrilli
19	Mar	Emma di Sassonia, vedova – Leone IX, papa – Timone
20	Merc	Agnese Segni – Flavio – Adalgisa, verg.
21	Giov	Corrado da Parzham, fr. – Anselmo d'Aosta (di Canterbury), vesc. e dott. della Chiesa
22	Ven	Leonida – Daniele – Sotero e Caio, papi – b. Maria Gabriella Sagheddu, monaca
23	Sab	Giorgio di Lydda, m. – Adalberto di Praga, vesc. e m. – Giorgio di Suelli
24	DOM	Fedele di Sigmaringen, sac. e m. – Benedetto Menni, sac.
25	LUN	Marco, evangelista – Franca di Piacenza (<u>Messa san Giorgio a Micciolo-Pila</u>)
26	Mar	Marcellino, papa - Anacleto, papa – Filippo Neri, sac.
27	Merc	N. S. di Montserrat - Zita di Lucca, verg. – Simeone di Gerusalemme, vesc. – b. Caterina e Giuliana
28	Giov	Gianna Beretta Molla - Pietro Chanel, sac. e m. – Valeria
29	Ven	Caterina da Siena, verg. e dott. della Chiesa, patrona Italia ed Europa – Severo di Napoli, vesc.
30	Sab	Pio V, papa - Giuseppe Benedetto Cottolengo, sac. – Sigismondo, m.

M
A
G
G
I
O

'2
2



1	DOM	Giuseppe, lavoratore – Riccardo Pampuri, rel. – J. Luois Bonnard, m. (<u>Messa s. Giuseppe Casa Pareti</u>)
2	Lun	Atanasio, vesc. e dott. della Chiesa - Ciriaco, vesc. - Felice di Siviglia, m. – Flaminia
3	Mar	Filippo e Giacomo il Minore, apostoli – Viola, v. e m.
4	Merc	Ciriaco di Gerusalemme, vesc. e m. – Giosué – Silvano – Isidoro – Gottardo – b. Sandra Sabattini
5	Giov	Angelo da Gerusalemme, m. – Fulvio – Tosca, verg. – Pio V – Pellegrino, m. - b. Caterina Cittadini
6	Ven	Lucio di Cirene, vesc. – Domenico Savio – Giuditta – b. Pierina Morosini
7	Sab	Agostino Ruscelli, sac. – Flavia Domitilla, verg. – Alberto da Bergamo, domenicano
8	DOM	Vittore il Moro, m. – B.M. Vergine del Rosario di Pompei – Bonifacio IV, papa
9	Lun	Pacomio, abate – Isaia, profeta – Dionigi di Vienne, vesc. – Gregorio – Maddalena di Canossa, verg.
10	Mar	Giovanni de Avila, sac. dott. della Chiesa – Cataldo di Rachau, vesc. – Antonino, vesc. - Teodoro di Tabennesi
11	Merc	Ignazio da Laconi, fr. – Fabio e compagni, mm. - abati di Cluny
12	Giov	Nereo e Achilleo, mm. – Pancrazio, m. - Leopoldo Mandic, fr.
13	Ven	Ascensione del Signore - B.V. Maria di Fatima – Natale di Milano, vesc.
14	Sab	Mattia, apostolo – Isidoro di Chio, m.
15	DOM	Isidoro l'Agricoltore – b. Egidio da Vaozela – Torquato

**M
A
G
G
I
O

'2
2**



16 Lun	Ubaldo di Gubbio, vesc. – Gemma G.
17 Mar	Pasquale Baylon, religioso – Emiliano I, vesc.
18 Merc	Giovanni I, papa e m. - Felice da Cantalice, fr. – Venanzio di Camerino, m.
19 Gio	Crispino da Viterbo, fr. – Pietro Celestino V, eremita e papa
20 Ven	Bernardino da Siena, sac. – Lidia di Tiara
21 Sab	Maria Madre della Chiesa - Eugenio de Mazenod – Vittorio – Cristoforo Magallanes
22 DOM	Rita da Cascia, ved. – Giovanni da Parma, abate
23 Lun	Giovanni Battista de' Rossi, sac. – Ivo di Chartres – Desiderio, vesc. e m.
24 Mar	B.V. Maria Ausiliatrice ('Aiuto dei cristiani') – b. Luigi Zeffirino – Amalia, m. – Maria, madre della Chiesa
25 Merc	Beda il Venerabile, sac. e dott. della Chiesa – Dionigi di Milano, vesc. – Gregorio VII, papa – Urbano
26 Gio	Filippo Neri, sac. – Pietro Sanz i Jordà, vesc. - Maria del fonte presso Caravaggio
27 Ven	Agostino di Canterbury, vesc. - Atanasio Bazzekuketta, m. – Giuliano, m. – b. Lodovico Pavoni, sac.
28 Sab	Paolo Hanh, m. – Germano di Parigi, vesc. – Emilio, m. – b. Luigi Biraghi, sac. – Luciano
29 DOM	Urszula, verg. – Massimino, vesc.- b. M. Teresa Ledòchowska – martiri Val di Non - Paolo VI (rito romano)
30 Lun	Giovanna d'Arco, verg. – Felice I – Paolo VI (rito ambrosiano) – B. Lucia Ripamonti
31 Mar	Visitazione della B.V. Maria

**G
I
U
G
N
O

'2
2**



1 Merc	Giustino, m. – Annibale M. di Francia – Giuseppe Tuc, m.
2 GIO	Festa della Repubblica – Marcellino e Pietro, mm. - Felice da Nicosia, fr. (<u> pellegrinaggio Alpe Mera </u>)
3 Ven	Carlo Lwanga e comp., mm. – Madonna della Lettera, patr. di Messina – Filippo, ap.
4 Sab	Filippo Smaldone – Quirino, vesc. – Francesco Caracciolo
5 DOM	Pentecoste - Bonifacio, vesc. e m. – Ferdinando – Igor - (<u> a Rua festa b. Panacea? </u>)
6 Lun	Maria, Madre della Chiesa - Norberto, fondatore Premostratensi – Gerardo da Monza – Eustorgio II di Milano b. suor Maria Laura Mainetti
7 Mar	Colman, abate e vesc. – Roberto, vesc. – Antonio Maria Gianelli
8 Merc	b. Nicola da Audent, fr. – Medardo, vesc. – Severino, vesc. – Guglielmo di York
9 Giov	Efrem il Siro, diac. e dott. – Massimiano – Primo e Feliciano -
10 Ven	Faustina, m. – b. Enrico da Bolzano – Zaccaria – Diana
11 Sab	Barnaba, apostolo – Paola Frassinetti, verg.
12 DOM	SS. Trinità - b. Florida Cavoli – Guido da Cortona – Cirino – Onofrio – Basilide – Gaspare Bertoni
13 Lun	Antonio da Padova, fr. e dott. della Chiesa
14 Mar	Metodio, patriarca di Costantinopoli – Eliseo – Rufino e Valerio
15 Merc	Vito, m. – Bernardo di Aosta – Germana – b. Clemente Vismara

GIUGNO '22



16	Giov	Corpus Domini - Quirico e Giulitta, mm. – Aureliano
17	Ven	Ranieri di Pisa – Adolfo
18	Sab	Gregorio Barbarigo – Calogero, er. – Marina
19	DOM	Romualdo, ab. - Giuliana Falconieri, verg. – Gervaso e Protaso, mm. – Lamperto
20	Lun	Ettore, m. – Silverio, papa e m. – Elia – B.V. Maria Consolata – b. Nicola Cabasilas
21	Mar	Luigi Gonzaga, religioso – José Isabel Flores Varala, m. – Rodolfo – b. Tommaso di Orvieto
22	Merc	Tommaso Moro, m. – Giovanni Fisher, vesc. e m. – Paolino da Nola, vesc.
23	Giov	Lanfranco Beccari, vesc.– Martiri di Nicomedia –Giuseppe Cafasso, sac.
24	Ven	Sacratissimo Cuore di Gesù - Natività di Giovanni Battista – b. Ivano – Teodolfo
25	Sab	Cuore Immacolato di Maria - Guglielmo da Montevergine – Prospero di R. Emilia – Massimo – Damiano Henares e Francesco Do Min Chieu
26	DOM	Vigilio, vesc. e m. – Josemaria Escrivà de Balanguer – Rodolfo – Giovanni e Paolo
27	Lun	Cirillo di Alessandria, vesc. e dott. della Chiesa – Arialdo di Milano, diac.e m. – b. Margherita Bays
28	Mart	Ireneo di Lione, vesc. e m. – Marcella, m. – Paolo I – Vincenza Gerosa
29	Merc	Pietro e Paolo, apostoli – Emma di Gurk – Siro (Messa san Pietro a Pila?)
30	Giov	Protomartiri della Chiesa di Roma – Ottone – Ladislao, re – Lucina, verg.

LUGLIO '22



1	Ven	Ester, regina – b. Antonio Rosmini – Aronne
2	Sab	Lidano da Sezze, abate – Ottone – Urbano – B.V.M. dell’Orto (Chiavari) – Martiniano m.
3	DOM	Tommaso, apostolo – Germano di Man – Eliodoro; vesc. – B.V.M. di Montallegro (Rapallo)
4	Lun	Elisabetta del Portogallo, regina – b. Pier Giorgio Trassati
5	Mar	Antonio Maria Zaccaria, sac. – Filomena
6	Merc	Maria Goretti, verg. e m. – Romolo di Fiesole, vesc.
7	Giov	Antonino Fantosati, fr., vesc. e m. – Claudio – Panteno di Alessandria – Edda
8	Ven	Adriano III – Aquila e Priscilla, sposi e mm.
9	Sab	Agostino Zhao Rong, sac., e compagni, mm. - Veronica Giuliani, verg. – Fabrizio
10	DOM	Rufina e Seconda, mm. – Canuto IV, re – Felicità – Vittoria – Silvano e fratelli
11	Lun	Benedetto da Norcia, abate, compatrono d’Europa – Pio I, papa e m. – Olga di Kiev
12	Mar	Giovanni Gualberto, abate – Nabore e Felice, mm. – Veronica – Felice da Lodi, m. - Fortunato
13	Merc	Enrico II imperatore - b. Jacopo da Varazze
14	Giov	Camillo de’ Lellis, sac. – Liberio, m.
15	Ven	Bonaventura da Bagnoregio, vesc. e dott. della Chiesa

L
U
G
L
I
O

'2
2



16	Sab	B.V. Maria del Monte Carmelo – Maria Maddalena Postel, religiosa
17	DOM	Alessio confessore– Edvige, regina – Marcellina, v.
18	Lun	Arnolfo di Metz, vesc. - Materno di Milano, vessc. – Federico di Utrecht, vesc.
19	Mar	Arsenio il Grande, eremita – Simmaco, papa – Giusta – Ilario
20	Merc	Apollinare da Ravenna, vesc. e m. - Elia il Tisbita, profeta – Aurelio di Cartagine, vesc.
21	Giov	Lorenzo da Brindisi, sac. e dott. della Chiesa – Prassede di Roma, verg. e m.
22	Ven	Maria Maddalena, discepolo di Gesù – Cirillo di Antiochia, patriarca
23	Sab	Brigida di Svezia, religiosa e compatrona dell'Europa – Giovanni Cassiano, sac. – Apollinare, vesc. e m.
24	Dom	Charbel Makhlef, sac. - Cristina di Bolsena, verg. e m.
25	Lun	Giacomo il Maggiore, apostolo – Cristoforo, m.
26	Mar	Gioacchino e Anna, genitori della B.V. Maria – Tito Brandsma
27	Merc	Celestino I - Simeone Stilita – Liliana – Pantaleone, m. (Messa s. Pantaleone, Frasso?)
28	Giov	Nazaro e Celso, mm. – Pietro Povesa Castroverde
29	Ven	Marta, Maria e Lazzaro di Betania
30	Sab	Pietro Crisologo, vesc. e dott. della Chiesa
31	DOM	Ignazio di Loyola, sac. – Calimero di Milano, vesc. – b. Francis Solanus Casey – Fabio

A G O S T O '2 2



1	Lun	Alfonso Maria de' Liguori, vesc. e dott. della Chiesa – Pietro Favre
2	Mar	Eusebio di Vercelli, vesc. – Pietro Giuliano Eymard, sac. - S. Maria degli Angeli alla Porziuncola – Massimo
3	Merc	Lidia di Filippi– Pietro di Anagni, vesc. – Martino
4	Giov	Giovanni Maria Vianney, sac. – Raniero
5	Ven	Dedicazione basilica di S. Maria Maggiore (Madonna della neve all'Alpe Mera)
6	Sab	Trasfigurazione del Signore – Giordano, m. – b. Maria Francesca di Gesù
7	DOM	Sisto II, papa, e compagni, mm. - Gaetano da Thiene, sac. – Donato d'Arezzo, vesc.
8	Lun	Domenico di Guzman, sac. – Maria Margherita Caiani
9	Mar	Teresa Benedetta della Croce (Edith Stein), verg. e m., patrona d'Europa – Romano, m.
10	Merc	Lorenzo, diacono e m. – Agostino Ota – Bianco
11	Giov	Chiara d'Assisi, verg. – Rufino di Assisi, vesc. e m. – Susanna verg. – Cassiano
12	Ven	Giovanna Francesca Fremiot de Chantal, religiosa – Ercolano – Giuliano
13	Sab	Ponziano, papa e Ippolito di Roma, sac., mm. – Cassiano, m. – Irene d'Ungheria, imperatrice
14	DOM	Massimiliano Maria Kolbe, sac. e m. – Arnolfo di Soisson – Alfredo – Ursicino
15	LUN	Assunzione di Maria Vergine – Tarcisio da Roma, m. – Simpliciano, vesc. (festa patronale a Scopello)

**A
G
O
S
T
O
'2
2**



16	Mar	Rocco, pellegrino – Stefano d’Ungheria, re (<u>Messa oratorio san Rocco</u>)
17	Merc	Chiara della Croce di Montefalco, verg. – Giacinto Odrovaz, confessore
18	Gio	Elena imperatrice, madre di Costantino – Rainaldo da Concorezzo
19	Ven	Giovanni Eudes, sac. - Ludovico d’Angiò, fr. e vesc. (<u>fiaccolata oratorio Ordarino</u>)
20	Sab	Bernardo di Chiaravalle, abate e dott. della Chiesa – Samuele – Filiberto (<u>Messa oratorio Ordarino</u>)
21	DOM	Pio X, papa – Ciriaca – Privato
22	Lun	B.V. Maria Regina – Filippo Benizi, sac.
23	Mar	Rosa da Lima, verg. – Manlio – Filippo b.
24	Merc	Bartolomeo, apostolo – Giovanna Antida Thouret
25	Giov	Ludovico, re (o Luigi dei Francesi, Luigi IX) – Giuseppe Calasanzio, sac. – b. Mariam di Gesù Crocifisso
26	Ven	Melchisedek - Madonna Czestochowa – Alessandro di Bergamo, m. – Zefirino, papa – Mariam di Gesù Croc.
27	Sab	Monica, madre – Anita – Rufo
28	DOM	Agostino d’Ippona, vesc. e dott. della Chiesa – Vicino – Junipero Serra – Fiorentina
29	Lun	Martirio di Giovanni Battista (Giovanni Decollato) – Adelfo
30	Mar	Margherita Ward – b. Alfredo Ildelfonso Schuster – Tecla – Faustina – Gaudenzia, verg. e m.
31	Merc	Raimondo Nonnato – Giuseppe d’Arimatea – Aristide, m. – Felice - Abbondio

S
E
T
T
E
M
B
R
E

'2
2



1	Giov	Egidio, ab. – Madonna della Lacrime
2	Ven	Elpidio, abate – Elpidio di Lione, vesc. – Mansueto, vesc.
3	Sab	Gregorio I Magno, papa e dott. della Chiesa – Marino – Clelia, verg.
4	DOM	Ida di Herzfeld, vedova – Rosalia, verg. ed erem.
5	Lun	Lorenzo Giustiniani – Teresa di Calcutta, verg. – Bertino di Sithiu, abate – Romolo
6	Mar	Umberto, ab. – Petronio – Zaccaria, pf. – Benedetto di Milano, vesc.
7	Merc	Regina – Grato d'Aosta, vesc. – Giovanni da Lodi, vesc. – b. Eugenia Picco, v. – b. Giov. Mazzucconi, sac.
8	Giov	Natività B.V. Maria – Sergio I, papa – b. Federico Ozanam
9	Ven	Pietro Claver, sac. religioso – b. Giacomo Desiderio Laval, sac.
10	Sab	Nicola da Tolentino, sac. – Agabio di Novara, vesc. – b. Giovanni Mazzucconi, sac. e m.
11	DOM	Sperandea, verg. – Proto e Giacinto, mm.
12	Lun	Ss. Nome di Maria – Guido di Anderlecht, pellegrino
13	Mar	Giovanni Crisostomo, vesc. e dott. della Chiesa – Maurilio, vesc.
14	Merc	Esaltazione della Santa Croce
15	Giov	B.V. Maria Addolorata

S
E
T
T
E
M
B
R
E

'2
2



16	Ven	Cornelio, papa, e Cipriano, vesc., mm.
17	Sab	Roberto Bellarmino e Ildegarda di Bingen, dottori – Satiro – Stanislao di Gesù M. – b. Leonella Sgorbati
18	DOM	Giuseppe da Copertino, sac. – Eustorgio I di Milano, vesc. – Arianna, m. – Sofia, m. – Ildegarda di Bingen
19	Lun	Gennaro, vesc. e m.
20	Mar	Andrea Kim Taegon, Paolo Chong Hasang e compagni, mm. – Eustachio, m. – Candida
21	Merc	Matteo, apostolo ed evangelista – Madonna delle Grazie
22	Giov	Ignazio da Santhià, fr. – Maurizio, Candido, Essuperio, Vittore e compagni, mm. – b. Luigi M. Monti, rel.
23	Ven	Pio da Pietrelcina, fr. – Lino, papa – Tecla di Iconio, m.
24	Sab	Pacifico da Sanseverino Marche, fr. – B.V. Maria della Mercede
25	DOM	Nicola di Flue, eremita – Aurelia, verg. – Anatalo e tutti i Santi Vescovi milanesi – Cleofa
26	Lun	Cosma e Damiano, mm. – fiera di san Michele (?)
27	Mar	Vincenzo de' Paoli, sac.
28	Merc	Venceslao I di Boemia, m. – Lorenzo Ruiz e compagni, mm. – b. Luigi Monza, sac.
29	Giov	Michele, Gabriele e Raffaele, arcangeli
30	Ven	Girolamo, sac. e dott. della Chiesa

O
T
T
O
B
R
E

'2
2



1	Sab	Teresa di Lisieux (di Gesù Bambino), verg. e dott. della Chiesa – b. Luigi Monti, fondatore – Remigio, vesc.
2	DOM	Angeli Custodi
3	Lun	Dionigi l'Aeropagita – Gerardo – Candida di Roma – Alfonso – b. Luigi Telamoni, sac. – Francesco Borgia
4	Mar	Francesco d'Assisi, patrono d'Italia
5	Merc	Tullia – Maria Faustina Kowalska – b. Bartolo Longo – Placido, m.
6	Giov	Bruno di Calabria, abate
7	Ven	B.V. Maria del Rosario
8	Sab	Pelagia, m. – Felice, primo vesc. di Como – Giovanni Calabria, sac. – Brigida – Anselmo da Baggio, vesc.
9	DOM	Giovanni Leonardi, sac. – Dionigi, vesc. e compagni, mm. – Giovanni Leonardi, sac.
10	Lun	Daniele Comboni, vesc. – Casimiro
11	Mar	Giovanni XXIII, papa – Firmino, vesc. – Alessando Sauli, vesc.
12	Merc	Serafino di Montegranaro, fr. – Ns. Signora del Pilar – Ns. Signora Aparecida - Edvige, rel. – b. Carlo Acutis
13	Giov	Teofilo di Antiochia – Edoardo, re – Romolo
14	Ven	Callisto I, papa e m. – Celeste
15	Sab	Teresa di Gesù (d'Avila), verg. e dott. della Chiesa

O
T
T
O
B
R
E

'2
2



16 DOM	Margherita Maria Alacoque, verg. – Edvige di Slesia, religiosa – Gerardo – Dedicazione Duomo di Milano
17 Lun	Ignazio di Antiochia – b. Contardo Ferrini (Messa s. Fabiano a Scopello?)
18 Mar	Luca, evangelista – Isacco Jogues, m.
19 Merc	Paolo della Croce, sac. – Martiri canadesi (Giovanni de Brébeuf, Isacco Jogues, sac., e comp.) – Laura
20 Giov	Maria Bertilla Boscardin, verg. – Irene del Portogallo, verg.
21 Ven	Orsola e compagne, mm. – Gaspare del Bufalo – Donato, vesc. – b. Pino Puglisi
22 Sab	Giovanni Paolo II, papa - Maria Salomé, madre di Giacomo e Giovanni
23 DOM	Giovanni da Capestrano, sac. fr. – Graziano - . Severino Boezio, filosofo e m.
24 Lun	Antonio Maria Claret, vesc. – Luigi Guanella, sac.
25 Mar	Crisanto e Daria – Gaudenzio da Brescia – b. Carlo Gnocchi – Crispino – B.V.M. regina della Palestina
26 Merc	Alfredo, re – b. Bonaventura da Potenza
27 Giov	Evaristo, papa e m. – Fiorenzo, vesc. e m - Frumenzio.
28 Ven	Simone il Cananeo e Giuda Taddeo, apostoli – Elio
29 Sab	Narciso di Gerusalemme - Onorato di Vercelli, vesc. – b. Chiara Luce Badano – Feliciano – b. Rosario Livatino
30 DOM	Germano, vesc. – Marcello di Tangeri, m. – Marciano
31 Lun	Wolfgang, benedettino – Lucilla di Roma, v. e m. – Narciso, m. – b. Irene Stefani - Quintino

**N
O
V
E
M
B
R
E

'2
2**



1	MAR	Tutti i Santi – Benigno di Digione, m. – Cesario
2	Merc	Commemorazione di tutti i fedeli defunti – Vittorino, m. – Giusto
3	Gio	Martino da Porres, domenicano – Silvia
4	Ven	Carlo Borromeo, vesc. – Modesta, verg.
5	Sab	Bertilia, badessa – Zaccaria ed Elisabetta – Guido M. Conforti
6	DOM	Andrea di Fondi – b. Cristina di Stommeln, verg. – Leonardo, ab.
7	Lun	Tutti i Santi Domenicani – Ernesto, ab. – Pietro Wu Guosheng
8	Mar	Adeodato I – b. Giovanni Duns Scoto, fr. – Goffredo, vesc. – Aurelio, vesc.
9	Merc	Dedicazione basilica Lateranense - b. Elisabetta della Trinità, verg. – Oreste
10	Giov	Leone I Magno, papa e dott. della Chiesa – Ninfa – Tiberio – Fiorenzo
11	Ven	Martino di Tours, vesc. – Verano – b. Alice, verg. e m.
12	Sab	Giosafat Kuncewycz, vesc. e m. – Renato, m. – Emiliano della Cogolla
13	DOM	I Avvento ambrosiano - Diego di Alcalà, fr. – Omobono di Cremona, confessore – Nicolò I, papa – b. Stefano da Cuneo
14	Lun	Nicola Tevelic fr. e m. – Giocondo, vesc.
15	Mar	Alberto Magno, vesc. e dott. della Chiesa – Rocco Gonzalez, m.

**N
O
V
E
M
B
R
E

'2
2**



16	Merc	Margherita di Scozia – Gertrude la grande, verg. – Giuseppe Moscati
17	Gio	Elisabetta d’Ungheria, religiosa – Ilda
18	Ven	Dedicazione delle basiliche dei ss. Pietro e Paolo ap. – Solennità della Chiesa locale
19	Sab	Fausto di Alessandria, m. – Matilde di Hackeborn – Abdia, profeta
20	DOM	Cristo re - Edmondo, re e m. – b. Maria Fortunata – Felice di Valois – b. Samuele Marzorati, relig. e m. - Gelasio, papa
21	Lun	Presentazione della B.V. Maria al tempio – Madonna della salute – b. Maria di Gesù Buon pastore
22	Mar	Cecilia, verg. e m. – Benigno, vesc.
23	Merc	Clemente I, papa e m. – Colombano, abate
24	Giov	Andrea Dung Lac – Firmina, m. – Flora e Maria – Giovanni della Croce – b. Maria Anna Sala
25	Ven	Caterina d’Alessandria, verg. e m. – festa a Failungo
26	Sab	Leonardo da Porto Maurizio – b. G. Alberione – Corrado – b. Enrichetta Alfieri – Tommaso Dinh Viet Du
27	DOM	I di Avvento (Ad Te levavi) - Virgilio, vesc. – B.V. della Medaglia Miracolosa – Francesco Fasani, fr.
28	Lun	Giacomo della Marca – Fausta – Caterina Labouré – Livia – Giovanni di Dio
29	Mar	Tutti i Santi Francescani – Illuminata, m. – Saturnino, m. – Caterina Labouré
30	Merc	Andrea, apostolo – Galgano Giudotti – b. Arcangelo, fr. – Maura, m.

D
I
C
E
M
B
R
E

'2
2



1	Giov	Eligio di Noyon, vesc. – b. Charles de Foucauld – b. Clementina Anuarite
2	Ven	Bibiana (Viviana) – b. Raffaele Chylinski, fr. – Cromazio di Aquileia – Mirocle, vesc.
3	Sab	Francesco Saverio, sac. – Lucio, vesc. e m.
4	DOM	II di Avvento (Populus) - Giovanni Damasceno, sac. e dott. della Chiesa – Barbara, verg. e m.
5	Lun	Saba, abate – Dalmazio di Pavia, m. – b. Bartolomeo Fanti – Ada
6	Mar	Nicola da Bari – b. L.Maria Canizares, verg. e m. (<u>fiaccolata s. Nicolao a Frasso</u>)
7	Merc	Ambrogio, vesc. e dott. della Chiesa – Maria Giuseppa Rossello, verg.
8	GIOV	Immacolata Concezione B.V. Maria (Benedizione degli sci all'Alpe Mera?)
9	Ven	Juan Diego Cuauhtlatotzin, veggente di Guadalupe - Siro, vesc. e m.
10	Sab	B.V. Maria di Loreto – Milziade
11	DOM	III di Avvento (Gaudete) - Damaso I, papa - Sabino, vesc.
12	Lun	B.V. Maria di Guadalupe – Giovanna Francesca de Chantal, religiosa
13	Mar	Lucia di Siracusa, verg. e m. – b. Maria Maddalena Storace
14	Merc	Giovanni della Croce, sac. e dott. della Chiesa – Venanzio Fortunato
15	Giov	Virginia Centurione Bracelli – Valeriano, vesc. – Maria Crocifissa di Rosa

**D
I
C
E
M
B
R
E

'2
2**



16	Ven	Adelaide – Everardo del Friuli – Martiri d’Africa (V sec.) - Commemorazione annuncio a San Giuseppe
17	Sab	Olimpia, vedova – Lazzaro di Betania – Giovanni di Matha – Modesto
18	DOM	IV di Avvento (Rorate) - Vunibaldo – Malachia, profeta – Gaziano (Graziano) di Tours, vesc.
19	Lun	Berardo – Zosimo, Dario Paolo e compagni – Anastasio I, p.
20	Mar	Liberale di Roma – Macario
21	Merc	Pietro Canisio, sac. e dott. della Chiesa – Temistocle, m. – Michea prof.
22	Giov	Francesca Saverio Cabrini, verg. – Demetrio, m. – Flaviano – Onorato
23	Ven	Giovanni da Kety, sac. - Ivo di Chartres, vesc. – Vittoria
24	Sab	Paola Elisabetta Cerioli, vedova – Adele di Pfalzel, verg. – Irma
25	DOM	Natività del Signore – Alberto Chmielowski – Anastasia – Pietro il Venerabile
26	LUN	Stefano, primo m.
27	Mar	Giovanni, apostolo ed evangelista – Fabiola - Sacra Famiglia (rito romano)
28	Merc	Innocenti martiri – Domiziano e Eutichio, mm. – Gaspare del Bufalo
29	Giov	Tommaso Becket, vesc. e m. – Gerardo Cagnoli, fr. – Davide, re
30	Ven	Ruggero di Canne, vesc. – Eugenio di Milano, vesc. – Giocondo, vesc. – b. Giov. Maria Boccoardo – Felice I
31	Sab	Silvestro I, papa – Melania – Caterina Labouré



2023

GENNAIO

LU	MA	ME	GI	VE	SA	DO
						1
2	3	4	5	6	7	8
9	10	11	12	13	14	15
16	17	18	19	20	21	22
23	24	25	26	27	28	29
30	31					

FEBBRAIO

LU	MA	ME	GI	VE	SA	DO
		1	2	3	4	5
6	7	8	9	10	11	12
13	14	15	16	17	18	19
20	21	22	23	24	25	26
27	28					

MARZO

LU	MA	ME	GI	VE	SA	DO
		1	2	3	4	5
6	7	8	9	10	11	12
13	14	15	16	17	18	19
20	21	22	23	24	25	26
27	28	29	30	31		

APRILE

LU	MA	ME	GI	VE	SA	DO
					1	2
3	4	5	6	7	8	9
10	11	12	13	14	15	16
17	18	19	20	21	22	23
24	25	26	27	28	29	30

MAGGIO

LU	MA	ME	GI	VE	SA	DO
1	2	3	4	5	6	7
8	9	10	11	12	13	14
15	16	17	18	19	20	21
22	23	24	25	26	27	28
29	30	31				

GIUGNO

LU	MA	ME	GI	VE	SA	DO
			1	2	3	4
5	6	7	8	9	10	11
12	13	14	15	16	17	18
19	20	21	22	23	24	25
26	27	28	29	30		

LUGLIO

LU	MA	ME	GI	VE	SA	DO
					1	2
3	4	5	6	7	8	9
10	11	12	13	14	15	16
17	18	19	20	21	22	23
24	25	26	27	28	29	30
31						

AGOSTO

LU	MA	ME	GI	VE	SA	DO
	1	2	3	4	5	6
7	8	9	10	11	12	13
14	15	16	17	18	19	20
21	22	23	24	25	26	27
28	29	30	31			

SETTEMBRE

LU	MA	ME	GI	VE	SA	DO
				1	2	3
4	5	6	7	8	9	10
11	12	13	14	15	16	17
18	19	20	21	22	23	24
25	26	27	28	29	30	

OTTOBRE

LU	MA	ME	GI	VE	SA	DO
						1
2	3	4	5	6	7	8
9	10	11	12	13	14	15
16	17	18	19	20	21	22
23	24	25	26	27	28	29
30	31					

NOVEMBRE

LU	MA	ME	GI	VE	SA	DO
		1	2	3	4	5
6	7	8	9	10	11	12
13	14	15	16	17	18	19
20	21	22	23	24	25	26
27	28	29	30			

DICEMBRE

LU	MA	ME	GI	VE	SA	DO
				1	2	3
4	5	6	7	8	9	10
11	12	13	14	15	16	17
18	19	20	21	22	23	24
25	26	27	28	29	30	31